

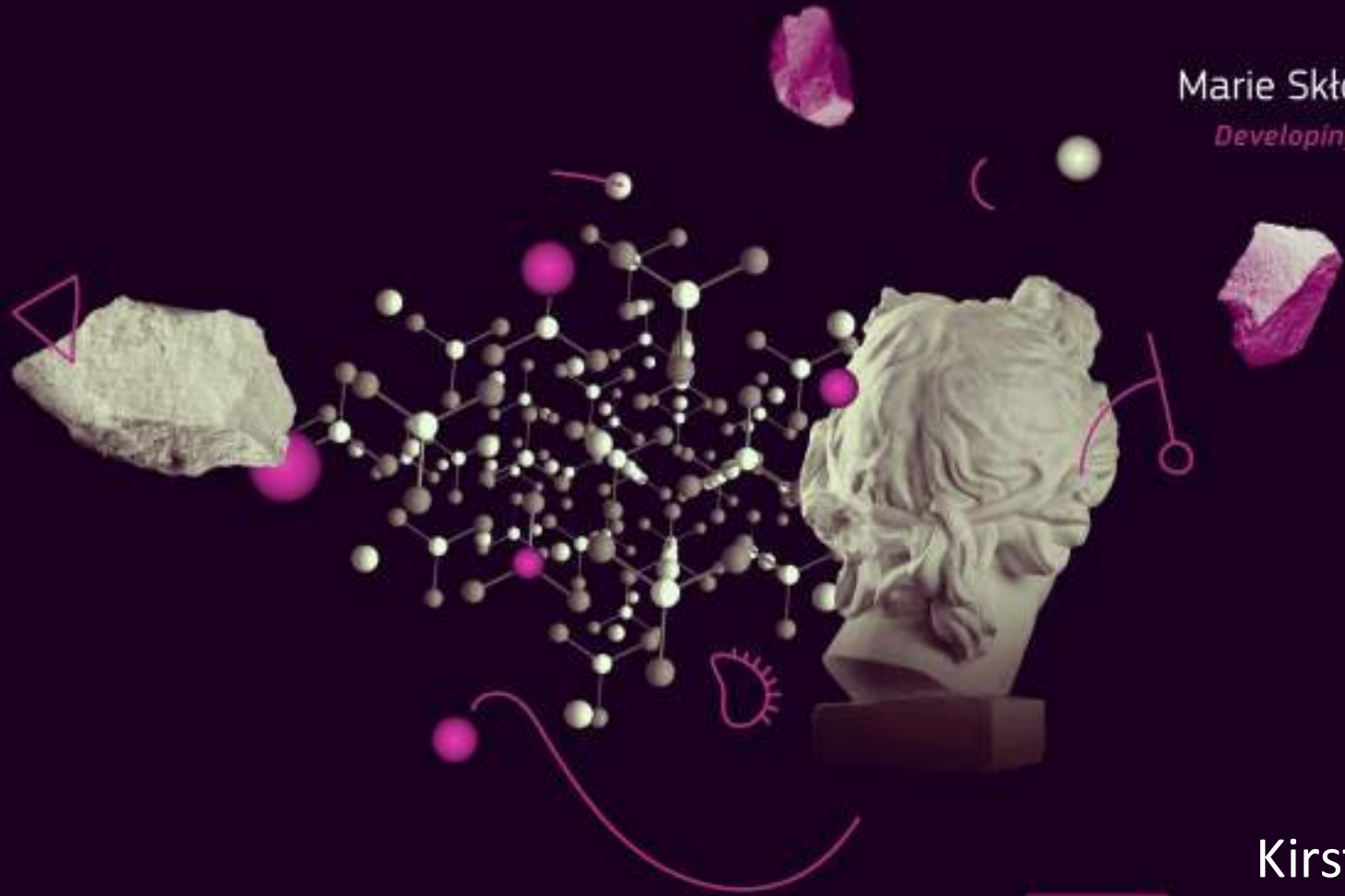

**MSCA**

Marie Skłodowska-Curie Actions

*Developing talents, advancing research*



# Acciones Marie Skłodowska-Curie

## Oportunidades para investigadores

Kirsti Ala-Mutka, team leader  
Delegación de la UE en Paraguay

Marie Skłodowska-Curie Actions

image source: iStockphoto.com

# Presentación del programa



Formación de investigadores, desarrollo profesional y de capacidades



I+D excelente en todas las disciplinas (no hay límites)



Movilidad internacional, entre sectores y disciplinas



Condiciones de trabajo excelentes



Impacto estructural en organizaciones a través de proyectos de I+D colaborativos



Cooperación con el sector privado, público y PYMES

- Presupuesto: **6.6 mil millones euros**
- **Parte de Horizonte Europa, Ciencia Excelente (pilar 1)**
- **Cobertura mundial:** apoyo para investigadores e instituciones en todo el mundo
- Programa basado en la **movilidad geográfica**
- Programa “**bottom-up**”: financiación para todas las disciplinas científicas

# Las acciones

## Redes de doctorado

*Programas de doctorado para formar doctorandos incluye Programas conjuntos e industriales*

## Proyectos Posdoctorales

*Apoyo a los mejores investigadores posdoctorales*

## Intercambio de Personal

*Proyectos de I+D colaborativos mediante intercambio de personal académico e administrativo*

## COFUND

*Co-financiación para programas de doctorado y posdoctorado*

## MSCA y la Ciudadanía

*Eventos científicos*



# Participación de América Latina

- Las Acciones Marie Skłodowska-Curie ofrecen **financiación para organizaciones e investigadores, en todas las disciplinas científicas**
- **Organizaciones**
  - De **todos los sectores socioeconómicos**: universidades, centros de investigación, sector público, empresas, oenegés, PYMES, etc.
  - Modalidades de participación distintas según el proyecto, organizaciones de América latina y el Caribe (inclusive de Paraguay) pueden recibir fondos o acoger/enviar a investigadores, personal académico y administrativo pagados por el proyecto
  - Posibilidades para **crear conexiones, atraer talento y desarrollar nuevos proyectos**
- **Investigadores e investigadoras**
  - Abierto a investigadoras e investigadores de **cualquier nacionalidad (inclusive Paraguay)**
  - Algunas restricciones (experiencia, lugar de residencia, etc.)
  - Posibilidad de participar en un **prestigioso programa** de financiación
  - Recordad una palabra: **Euraxess – allí se encuentra las oportunidades abiertas!**



# Oportunidades para investigadores e investigadoras

# Investigadores predoctorales

- Si piensa en realizar un **doctorado con programa de MSCA**, eche un vistazo a la [lista de vacantes publicada en EURAXESS](#), que se actualiza diariamente.
- Encontrará todos los requisitos del puesto que le interesa y podrá **postular directamente a la institución o proyecto de su elección**
- En la mayoría de los casos, una organización anfitriona le contratará para un periodo de **aproximadamente 3 años**
- Las becas MSCA proveen un sueldo, gastos de movilidad, costes de investigación y formación
- **Condiciones:**
  - No hay límites de nacionalidad o edad investigadores de Paraguay pueden postular
  - No debe poseer un título de doctor o haber defendido su tesis de doctorado exitosamente
  - El investigador o la investigadora no puede haber realizado su actividad principal en el país de acogida durante más de 12 meses en los 36 meses anteriores a la fecha límite de presentación de candidaturas del programa que le contratará



# Investigadores posdoctorales - vacantes

- Si piensa en realizar un **posdoctorado en Europa con MSCA**, eche un vistazo a la [lista de vacantes publicada en EURAXESS](#), que se actualiza diariamente.
- Encontrará todos los requisitos del puesto que le interesa y podrá **postular directamente a la institución o proyecto de su elección**
- En la mayoría de los casos, una organización anfitriona le contratará para un periodo de entre **2 y 3 años**
- Las becas MSCA proveen un sueldo, gastos de movilidad, costes de investigación y formación
- **Condiciones:**
  - No hay límites de nacionalidad o edad – investigadores de Paraguay pueden postular
  - Debe poseer un título de doctor o haber defendido su tesis de doctorado exitosamente
  - El investigador o la investigadora no puede haber realizado su actividad principal en el país de acogida durante más de 12 meses en los 36 meses anteriores a la fecha límite de presentación de candidaturas del programa que le contratará

# Proyectos posdoctorales

- Becas de gran prestigio reconocidas a nivel global
- Apoyo a **investigadores posdoctorales** para:
  - manejar su propio proyecto e impulsar su carrera
  - formarse y trabajar bajo la supervisión de investigadores líderes en su sector
  - adquirir nuevas habilidades y competencias
- Apoyo a organizaciones para **atraer a talento internacional, organizaciones de ALC pueden acoger a investigadores para periodos entre 4 meses y 2 años, según la modalidad**
  - Organizaciones en cualquier sector socioeconómico: universidades, centros de investigación, instituciones públicas, empresas, oenegés, PYMES, museos, infraestructuras de investigación, etc.
  - Las organizaciones de acogida deben designar a un supervisor experimentado para supervisar al investigador o investigadora del proyecto
- **Financiación para proyectos en todas las disciplinas científicas**



# Proyectos posdoctorales - modalidades

## Proyectos europeos



- Investigadores de **América Latina y el Caribe** (incl. de Paraguay) pueden realizar un proyecto en la **Unión Europea y países asociados**
- Investigadores nacionales de **ALC** **residiendo en Europa** (min. 5 años) pueden realizar su proyecto en otro país de la Unión Europea o país asociado
- Proyectos de **12 a 24 meses** (incl. estancias cortas)
- Estancias posibles en organizaciones de América Latina y el Caribe de hasta **1/3 de la duración del contrato**
- Investigadores postulan con la organización de acogida y supervisor en Europa

## Proyectos globales



- Investigadores en la **Unión Europea o países asociados** (incl. nacionales de ALC **residiendo** en esos países) pueden realizar un proyecto en países de **América Latina y el Caribe**
- Proyectos de 36 meses máximo
  - **Periodo 12 a 24 meses en ALC** (incl. estancias cortas)
  - **Periodo de retorno obligatorio de 12 meses** en la Unión europea o país asociado
- Investigadores postulan con la organización de acogida y supervisores en Europa y en el país tercero

**+ 6 meses (opcionales)** para estancia de investigación en organización no académica en la UE o país asociado

# Proyectos Posdoctorales – condiciones

- Debe tener un **diploma de doctorado** o haber defendido la tesis de doctorado en la **fecha de cierre de la convocatoria**
- **No hay limitaciones de edad ni a la nacionalidad** – investigadores de Paraguay pueden postular
- Limitaciones para investigadoras e investigadores – no pueden tener más de **8 años de experiencia en investigación** desde la obtención de su (primer) título de doctor
  - No computan: periodos de investigación fuera de Europa, bajas por paternidad/maternidad, periodos de inactividad, etc.
- Para **Proyectos Globales**, el investigador debe tener la **nacionalidad de un país de la UE o asociado o ser residente permanente** (min. 5 años) en uno de esos países
- **Regla de movilidad**: el investigador o la investigadora no pueden haber realizado su actividad principal en el país de acogida (Proyectos europeos) o país de acogida durante más de 12 meses en los 36 meses anteriores a la fecha de cierre de la convocatoria



# Proyectos Posdoctorales - ¿Cómo postular?

- Las convocatorias anuales se publican en abril en el [Portal de Financiación y Oportunidades de Licitación](#)
- [Mire las sesiones de información en línea](#)
- Familiarícese con los documentos clave, disponibles en el [Portal de Financiación y Oportunidades de Licitación](#):
  - [Guía MSCA para personal investigador e instituciones de América Latina y el Caribe](#)
  - Guías para solicitantes: visión general de las normas, aspectos financieros, etc.
  - [Programa de trabajo de MSCA y anexos](#)
  - Plantillas de propuestas
  - [Preguntas frecuentes](#) en el portal de financiación y oportunidades de licitación
- Encuentre una organización de acogida y un supervisor para realizar su proyecto
- Las organizaciones interesadas en acogerle publican sus ofertas de acogida en:
  - En el Portal de Financiación y Oportunidades de Licitación a través de la función [«Búsqueda de socios»](#)
  - En la [MSCA Matchmaking Platform](#)
  - [En Euraxess](#)
- Asista a los eventos informativos par organizaciones de América Latina organizados por Euraxess Worldwide, puntos de contacto nacionales, Red LAC NCP y Fundación LAC, y en algunos casos por su organización de acogida





# Oportunidades para organizaciones – atraer talento y capacitar investigadores

# Participación de países terceros – como PY

## Organización beneficiaria (sólo países de renta media y baja en Redes Doctorales)

- Firma el contrato con la Unión europea
- Debe respetar ciertos requisitos geográficos y ajustarse a la composición requerida del consorcio
- Recibe fondos directamente de la Unión europea
- **Puede acoger, enviar y formar a investigadores**

## Organización asociada

- No firma el contrato con la Unión europea
- Contribuye a la implementación del proyecto
- No recibe fondos directamente de la Unión europea
- **Puede acoger y formar a investigadores, y en algunos casos enviar a personal académico y administrativo a otras organizaciones**

# Modalidades de participación de Paraguay

Modalidad	Beneficiario	Organización asociada	Las organizaciones de América latina y el Caribe pueden...
Redes doctorales	Sí, con fondos directos de la UE	Sí, pero no reciben fondos directamente	<ul style="list-style-type: none"> <li>• Contratar, supervisar y formar a personal predoctoral</li> <li>• Recibir a investigadores predoctorales para estancias cortas (1/3 de la duración del proyecto) de investigación y formación pagadas por el proyecto</li> </ul>
Intercambios de personal*	No	Sí, pero no reciben fondos directamente	<ul style="list-style-type: none"> <li>• Acoger a personal investigador de la UE y países asociados 1 hasta 12 meses con cargo a los costes del proyecto</li> <li>• Enviar a personal investigador a la UE y países asociados hasta 12 meses con cargo a los costes del proyecto</li> </ul>
Proyectos posdoctorales	No	Sí, pero no reciben fondos directamente	<ul style="list-style-type: none"> <li>• Acoger a investigadores posdoctorales de la Unión europea y países asociados hasta 2 años con cargo a los costes del proyecto</li> <li>• Acoger a investigadores posdoctorales para estancias cortas de investigación (1/3 de la duración del proyecto) pagadas por el proyecto</li> </ul>

\* Ejemplos de proyectos recientes:

- [European-Latin American Tuberculosis Research Collaboration Network](#)
- [International Network for Knowledge and Comparative Socioeconomic Analysis of Informality and the policies for formalization in the European Union and Latin America](#)



# Redes de doctorado (socio de implementación)

- **Forman a investigadores predoctorales**, con especial atención a la adquisición de competencias científicas y transferibles y al desarrollo de su carrera
- Permiten a las organizaciones implicadas **atraer talento y potenciar los lazos con equipos científicos** líderes en todo el mundo
- Postulan **consorcios internacionales** formados por:
  - un **mínimo de tres organizaciones en países distintos de la Unión Europea o países asociados a Horizonte Europa**, de los cuales mínimo uno debe estar en la Unión Europea
  - A partir de este mínimo **organizaciones de países terceros (inclusive de Paraguay), incluidas las de América Latina y el Caribe, pueden participar y acoger y formar a investigadores**
  - Requisitos especiales para Redes Doctorales Conjuntas e Industriales
- **Organizaciones elegibles** incluyen: universidades, organismos de investigación, instituciones públicas, empresas, PYMES, museos, hospitales, oenegés...

# Intercambios de personal

- Proyectos colaborativos de **investigación e innovación mediante el intercambio de personal investigador, académico e administrativo** (entre 1 y 12 meses) – este tipo de proyecto es el más atractivo para organizaciones de Paraguay
- Permiten a organizaciones participantes
  - Desarrollar colaboraciones duraderas e investigación puntera entre diferentes organizaciones de los sectores académico y no académico
  - Fomentar el intercambio de conocimiento, desarrollo de capacidades, intercambios institucionales, formación para infraestructuras de investigación, etc.
- Postulan **consorcios internacionales** formados por:
  - un **mínimo de tres organizaciones en países distintos de la Unión Europea o países asociados a Horizonte Europa**, de los cuales dos tienen que estar en países distintos
  - Si todas las organizaciones son de un mismo sector (académico o no académico), **al menos una debe ser de un país tercero**
  - A partir de este mínimo **organizaciones de países terceros, incluidas las de América Latina y el Caribe, pueden participar**
- **Organizaciones eligibles** incluyen: universidades, organismos de investigación, instituciones públicas, empresas, PYMES, museos, oenegés...

# Intercambios de personal – condiciones para investigadores

- Las organizaciones de América Latina y el Caribe (inclusive Paraguay) pueden:
  - **Acoger a personal investigador** de otras organizaciones del consorcio en la Unión europea y países asociados con cargo a los costes del proyecto
  - **Enviar a personal investigador** a otras organizaciones del consorcio en la Unión europea y países asociados con cargo a los costes del proyecto (sólo países de renta media y baja)
  - Enviar a personal investigador a la Unión europea y países asociados a sus propios costes (países de renta alta)
- El personal movilizado:
  - Incluye a **personal investigador (pre o posdoctoral), académico, administrativo, técnico y gestor** en cualquier etapa de su carrera
  - Puede ser de **cualquier nacionalidad**
  - Puede realizar intercambios/estancias de 1 a 12 meses, seguidos o en varias estancias
  - Debe tener un **vínculo contractual o haber estado involucrados en actividades de I+D en la organización de origen** por lo menos un mes antes de la estancia en una organización de destino
  - **Continúa vinculado a la organización de origen y debe regresar a ella** después de la estancia para transmitir conocimiento y continuar la colaboración
  - Es seleccionado directamente por las organizaciones participantes



# ¿Cómo postular?

- Todas las convocatorias se publican en el [Portal de Financiación y Oportunidades de Licitación](#)
- [Mire las sesiones de información en línea](#)
- Familiarícese con los documentos clave, disponibles en el [Portal de Financiación y Oportunidades de Licitación](#):
  - [Guía MSCA para personal investigador e instituciones de América Latina y el Caribe](#)
  - Guías para solicitantes: visión general de las normas, aspectos financieros, etc.
  - [Programa de trabajo de MSCA y anexos](#)
  - Plantillas de propuestas
  - [Preguntas frecuentes](#) en el portal de financiación y oportunidades de licitación
- Encuentre socios con los que formar un consorcio y anuncie a su organización como posible socio para la convocatoria de su interés:
  - En el Portal de Financiación y Oportunidades de Licitación a través de la función [«Búsqueda de socios»](#)
  - En la [MSCA Matchmaking Platform](#)
  - Para las Proyectos Oostdoctorales de MSCA, encuentre investigadores interesados en desarrollar un proyecto con su organización [publicando ofertas de acogida en Euraxess](#)
- Registre su organización para participar en una propuesta o convocatoria. Siga el enlace para [registrar su organización para obtener un número PIC](#)
- Asista a los eventos informativos par organizaciones de América Latina organizados por Euraxess Worldwide, puntos de contacto nacionales, Red LAC NCP y Fundación LAC

# Convocatorias

## Para individuales interesadas en estudiar en redes doctorales:

Sigue la [lista de vacantes publicada en EURAXESS](#), que se actualiza diariamente.

## Para proyectos que se prepara y postula con instituciones Europeas:

Año	Modalidad	Fecha de apertura	Fecha límite
2024	Redes de doctorado (proyectos de instituciones)	29 mayo 2024	27 noviembre 2024
	Intercambio de personal	19 setiembre 2024	5 febrero 2025
2025	Redes de doctorado (proyectos de instituciones)	28 mayo 2025	25 noviembre 2025
	Proyectos posdoctorales	9 abril 2025	10 setiembre 2025
	Intercambio de personal	27 marzo 2025	8 octubre 2025

# Síguenos



Sitio web MSCA



Marie.Curie.Actions  
Facebook



@MSCActions  
Twitter

**Acciones Marie Skłodowska-Curie <https://ec.europa.eu/research/mariecurieactions/>**

- [Asociación alumni https://www.mariecuriealumni.eu/](https://www.mariecuriealumni.eu/) (red mundial)
- [Puntos focales nacionales](#) (todavía no hay en Paraguay)

Webinarios por redes en ALC:

**[Oportunidades y becas para estudiantes e investigadores](#)**





**¡Gracias!**

**# HorizonEU #MSCA  
@MSCAactions**

<https://marie-sklodowska-curie-actions.ec.europa.eu/>